2. ročník 1. časti **6. úloha** november

Milí žiaci!

Na základných umeleckých školách sa naďalej učí dištančne. Verím, že to každý z vás zvláda a že ak ste niečo zmeškali, pošlete mi vyplnené odfotené úlohy dodatočne. Každý týždeň budem úlohy pre vás na internete uverejňovať na **zusroznava.edupage.org** .Vypracované úlohy treba odfotiť a poslať mailom na smijakhudba@gmail.com – nezabudnite mail označiť menom žiaka, ročník a číslo úlohy. Napríklad: Janko Hraško, 2.roč. 1. časti 5. úloha

Majte sa pekne a do skorého videnia. Ondrej Šmiják

Na dnešnej hodine sa naučíme, čo je to **synkopa**.

Najlepšie bude, keď si zaspievate známu slovenské pieseň ***Tancuj, tancuj vykrúcaj***. (Ak ju náhodou nepoznáte, nájdite si na youtube.

Podľa notového zápisu si vytlieskajte rytmus. Noty si **vytlačte, alebo odpíšte do zošita**, **pomenujte a zakrúžkujte synkopy** – jedna je už zakrúžkovaná – osminová – štvrťová - osminová nota. Nezabudnite, že na začiatku riadku je predznamenanie – fis, cis – platí v celom riadku.

Do zošita si napíšte, že **synkopa je rytmický útvar, v ktorom prízvuk posunieme z prvej ťažkej na ľahkú dobu.** >

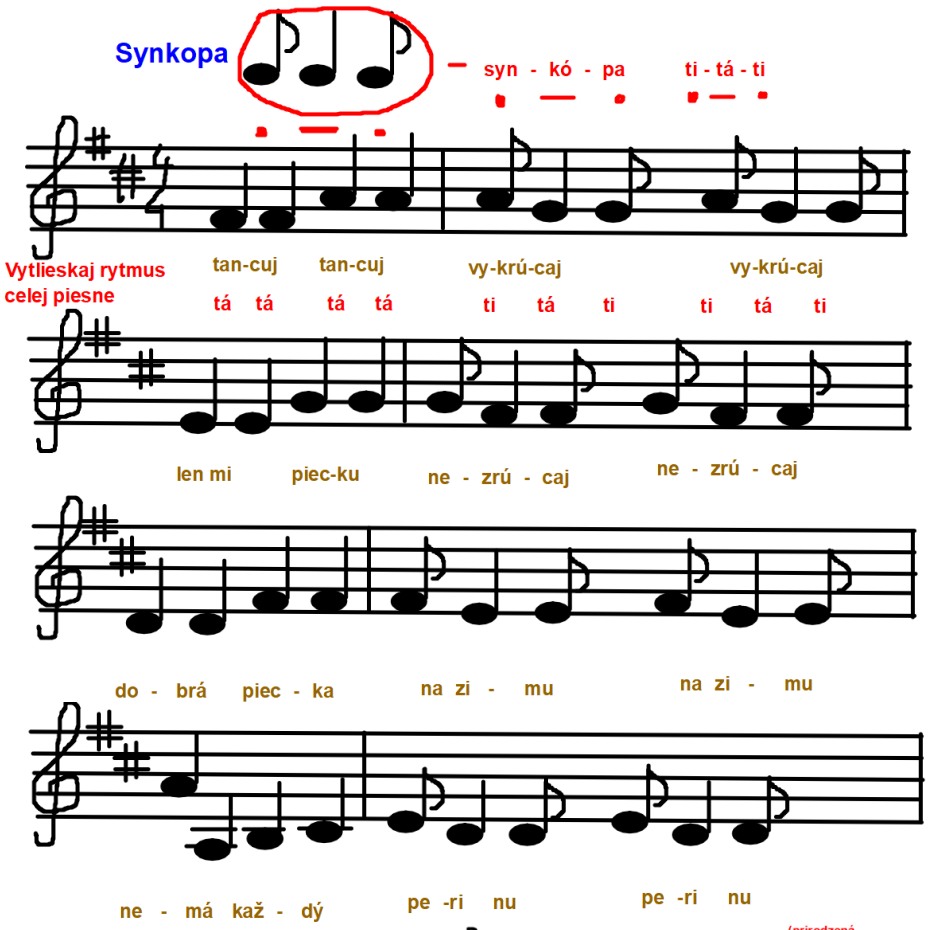

Pomenuj stupnicu: _____ -mol _____
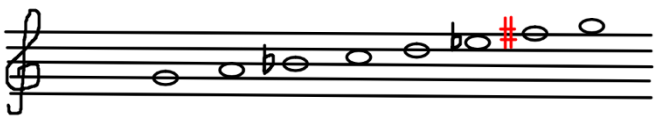
(prirodzená, harmonická, alebo melodická?)